

三菱電機電冰箱規格表



電冰箱商品型錄

日製系列									泰製系列				
外觀	玻璃鏡面				美型鋼板				外觀	玻璃鏡面		美型鋼板	
容量	705L	605L	525L	472L	455L	605L	525L	513L	容量	450L	365L	376L	288L
型號	MR-WX71C	MR-WX61C	MR-WX53C	MR-WX47LF	MR-B46F	MR-JX61C	MR-JX53C	MR-RX51E	型號	MR-CGX45EP	MR-CGX37EN	MR-FX37EN	MR-FC31EP
體積	寬800mm X 深738mm X 高1821mm	寬685mm X 深738mm X 高1821mm	寬650mm X 深699mm X 高1821mm	寬650mm X 深699mm X 高1696mm	寬600mm X 深699mm X 高1821mm	寬685mm X 深738mm X 高1821mm	寬650mm X 深699mm X 高1821mm	寬650mm X 深724mm X 高1821mm	體積	寬699mm X 深709mm X 高1798mm	寬600mm X 深660mm X 高1820mm	寬699mm X 深720mm X 高1720mm	寬555mm X 深662mm X 高1693mm
門數	6門	6門	6門	6門	5門	6門	6門	6門	門數	3門	3門	2門	2門
顏色	水晶棕(BR) 水晶杏(F) 水晶白(W)	水晶棕(BR) 水晶杏(F) 水晶白(W)	水晶棕(BR) 水晶杏(F) 水晶白(W)	水晶杏(F) 水晶白(W)	水晶杏(F) 水晶白(W)	網絲白(W) 玫瑰金(N)	網絲白(W) 玫瑰金(N)	網絲白(W) 網絲杏(F)	顏色	純淨白(GWH)	純淨白(GWH)	純淨白(GWH)	太空銀(SSL)
年耗電量	432Kwh/年	324Kwh/年	300Kwh/年	288Kwh/年	276Kwh/年	324Kwh/年	300Kwh/年	300Kwh/年	年耗電量	276Kwh/年	252Kwh/年	252Kwh/年	276Kwh/年
能源因數值(EF值)	23.7L/kwh/月	27.1L/kwh/月	25.5L/kwh/月	24.2L/kwh/月	24.2L/kwh/月	27.1L/kwh/月	25.5L/kwh/月	25.0L/kwh/月	能源因數值(EF值)	23.2L/kwh/月	20.4L/kwh/月	21.5L/kwh/月	15.0L/kwh/月
聰明大增量	●	●	●	●	●	●	●	●	超冰保鮮	●	●	●	●
瞬冷凍	●	●	●	●	●	●	●	●	滑動保鮮室	●	●	●	●
微凍易切	●	●	●	●	●	●	●	●	強化玻璃層架	●	●	●	●
超冰保鮮D	●	●	●	●	●	●	●	●	伸縮層架	●	●	●	●
鮮摘蔬果室	●	●	●	●	●	●	●	●	蛋架	●	●	●	●
超淨清冰	●	●	●	●	●	●	●	●	LED照明燈	●	●	●	●
自動製冰給水管路可水洗	●	●	●	●	●	●	●	●	門邊置物架	●	●	●	●
抗菌全可洗製冰皿	●	●	●	●	●	●	●	●	光能量蔬果室	●	●	●	●
升降層架	●	●	●	●	●	●	●	●	自動製冰	●	●	●	●
伸縮層架	●	●	●	●	●	●	●	●	手動旋轉式製冰盒	●	●	●	●
強化玻璃層架	●	●	●	●	●	●	●	●	庫內混合抗菌材質	●	●	●	●
智慧監測冷流	●	●	●	●	●	●	●	●	智能變頻	●	●	●	●
室別智慧節能(ECO模式)	●	●	●	●	●	●	●	●	開門警鈴	●	●	●	●
省電模式	●	●	●	●	●	●	●	●	 <p>● 使用前請詳加閱讀使用說明書，並妥善使用。● 請勿在會淋到水的地方設置冰箱，會成為絕緣不佳而漏電的原因。● 在濕氣重、有水氣的地方設置冰箱的時候，請安裝接地線、防漏電斷路器。故障或漏電的狀況下會有觸電的危險，裝設接地線與防漏電裝置的相關事項請洽店家。● 請勿在冰箱內放置藥品或學術研究。家用冷凍庫無法保存需要嚴格溫度控管的物品。● 請做好防止地震等可能造成的冰箱倒塌事故，因震動而起的冰箱倒塌可能會使人受傷。● 請勿放入乙太、揮發油、酒精、打火機等有揮發性、可燃性的物品，有爆炸的危險。</p>				
節能監視器	●	●	●	●	●	●	●	●					
觸控面板	●	●	●	●	●	●	●	●					
自動關門	●	●	●	●	●	●	●	●					
開門警鈴	●	●	●	●	●	●	●	●					

真隔間
真控溫
真保鮮



獨家專利

全室獨立隔間·鮮味不易互擾



ISO 9001
BUREAU VERITAS
Certification



JAB
MS
CM021



ISO 14001
JACO
CERTIFICATION ORGANIZATION FOR ENVIRONMENTAL MANAGEMENT SYSTEMS
EC98J2017



UKAS
MANAGEMENT
SYSTEMS
0051

三菱電機日本靜岡製作所，獲得品質保證為基礎的國際標準化機構ISO的9000系列-ISO9001認證，同時獲得環境管理系統標準的ISO14001認證。



官方網站

台灣三菱電機股份有限公司
免付費服務專線：0800-55-3030
http://www.MitsubishiElectric.com.tw

總公司：台北市中山北路六段88號11樓
TEL：(02) 2833-5300
台中營業處：台中工業區工業十六路8之1號
TEL：(04) 2350-0981
台南營業處：台南市永康區中正南路30號11樓之1
TEL：(06) 252-5030
高雄營業處：高雄市苓雅區四維三路6號25樓A2
TEL：(07) 330-6630

三菱電機經銷商

*如開服務或有購品問題，歡迎洽詢全省各銷售據點 *2024年01月
*規格如有變動恕不另行通知 *以現場實物規格為準



理想的生活來自健康的身體，飲食則是一切的基礎。
三菱電機深知看似平凡的家庭料理蘊含著對家人健康的期望，
因而對打造保存新鮮美味食材的冰箱存在著使命感。
造就的作品就是向自然致敬的冰箱。

三菱電機大容量冰箱·充滿美味的每一天。



鮮摘 蔬果室

1 三色LED光模擬一天日光，
持續綠化保鮮延長，維他命C含量UP。

詳細請見P3

獨家新技術 超冰保鮮 D

2 不結凍的超低溫冷藏新技術，
生鮮保存更持久。

詳細請見P5

美味瞬冷凍

3 三菱獨家的冷凍技術，
不流失食材美味原封凍結保存。

詳細請見P9

4 一次滿足「空間」及「容量」
的雙重需求。

詳細請見P15

裝很大
聰明大增量

*本頁以MR-WX61C為主說明

保存蔬菜就像現摘般水嫩新鮮，還能增添營養的蔬果室，新誕生！

鮮摘 蔬果室

新鮮水潤，維他命C含量UP!

鮮摘蔬果室營造出有如陽光普照田野一般的環境，讓採收後便開始流失的維他命C再增生，持續促進綠化，延長保鮮！為家人準備營養的蔬菜料理，鮮脆繽紛，幸福美味每一天。

保鮮延長 維持有如現摘的水潤鮮度

抑止蔬菜的水分蒸發，鎖住水潤，延長鮮度。

不必擔心，一口氣大量買入蔬菜吧！

蔬菜的保鮮期延長了，趁便宜時一口氣買下來吧。即使是容易壞的葉菜類也能安心購入。



一口氣購入！
周末大採購也放心！



密閉隔板鎖水保濕

示意圖

久放仍然美味！食材通通用完不浪費！

一次用不完的蔬菜也能保持美味狀態，毫不浪費的使用到最後。



美味保存！

密閉構造維持水潤※2

增加蔬果室的密閉度，提供穩定的低溫環境，抑止蔬果的水分蒸發，鎖住水分，水潤保持。

日本舊機種	現行鮮摘蔬果室	日本舊機種	現行鮮摘蔬果室
菠菜 保存7天	菠菜 保存7天	青江菜 保存7天	青江菜 保存7天

* 鮮摘蔬果室(設定「鮮摘蔬果室」狀態下)與舊機種的比較。此為本公司自行實驗結果，依使用條件不同效果會有差異。

鮮脆UP 持續促進綠化※6，蔬菜更加新鮮翠綠

平凡的蔬菜料理更顯美味！

持續綠化的蔬菜美味倍增。



沙拉也看起來好好吃！

用3色光促進綠化

將高麗菜置於蔬果室LED照射區內保存7天，比較有無LED照射的影響。



* 對葉菜類等含有葉綠素的蔬菜有效，並非全部蔬菜皆適用。

利用光照讓蔬菜更加有活力

用藍·紅·綠三色LED光照，在蔬果室內重現一日中的光線變化循環，活用光合效應增加蔬菜的營養。

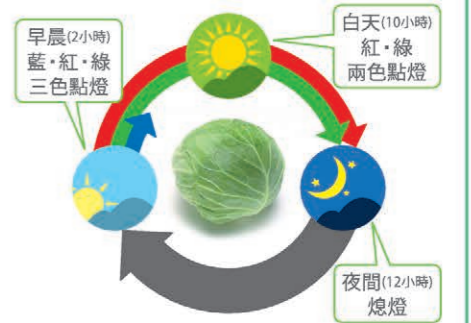

維他命C增量

用3色LED※4光照保存

維他命C與糖量增加，更添營養與美味！

輕鬆攝取維他命C!

日常攝取不足的維他命C可補充攝取。

※3 (國內市售家用冰箱2017年12月為止)

業界首創



冷藏保存就能提升維他命C含量真棒!

沙拉等生菜的維他命C含量也更提升!

是家人健康飲食生活的好幫手!

維他命C增量

※1

維他命C變化率

將高麗菜置於蔬果室LED照射區內保存3天，比較有無LED照射的影響。

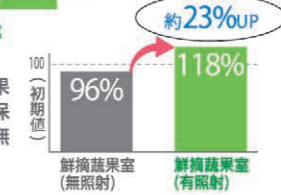

不只抑止營養流失，3色LED光照更添增維他命C含量。

* 對葉菜類等含有葉綠素的蔬菜有效，並非全部蔬菜皆適用。

糖量增量

※5

糖量(葡萄糖)變化率

將高麗菜置於蔬果室LED照射區內保存3天，比較有無LED照射的影響。



LED光照使蔬菜內之糖量增加。

※1：與2016年度日本國內舊款商品之蔬果室有無LED照射下的維他命C含量比較。(試驗機關名)一般財團法人日本食品分析中心。室溫25℃，箱門無開閉環境下置入1/6顆高麗菜並包上保鮮膜保存3天。將高麗菜中心的維他命C初期值含量設定為100%之變化率(本公司換算)。根據葉菜類置入的位置、數量、種類、狀態或是否有被遮擋到而會有結果差異。※2：室溫20℃，箱門無開閉環境下，將不包保鮮膜的蔬菜保存7天。依據蔬菜的種類、數量及置入時的狀態會有結果差異。※3：配合一天中陽光的循環，活用蔬菜行光合作用的特性，使用3色LED光照射促進

維他命C生成的蔬果室。2017年8月30日日本發售(本公司調查)。※4：鮮摘蔬果室的LED燈只在箱門關閉時點燈。※5：2016年度日本國內舊款之蔬果室有無LED照射下的葡萄糖含量比較。(試驗機關名)一般財團法人日本食品分析中心。室溫25℃，箱門無開閉環境下置入1/4顆高麗菜並包上保鮮膜保存3天。將高麗菜的糖量初期值含量設定為100%之變化率(本公司換算)。根據蔬菜置入的位置、數量、種類、狀態或是否有被遮擋到而會有結果差異。※6：為本公司自行測量結果，依據蔬菜的種類、數量及置入時的狀態會有結果差異。

冷藏室

約
-3~0°C



因為是大容量，更要講究保鮮效果！
來自三菱的創新提案，
魚肉生鮮專用的保鮮技術，誕生！

獨家新技術 超冰保鮮 D

魚肉生鮮
專用



三菱
獨家

不結凍的超低溫冷藏新技術！ 生鮮保存更持久，美味料理更輕鬆。

沒有馬上要料理的生鮮食材只好先冷凍，但解凍好麻煩而且味道會變差……三菱獨家「超冰保鮮」新技術解決您對冷凍的困擾！以比保鮮室還低的-3°C~0°C保存食材，因為不結凍，不僅讓美味原封保存，鮮度更持久，還可省去解凍的麻煩，讓料理更輕鬆！



低溫不結凍

冰點下的超低溫保存，魚肉鮮度更持久！

容易變質的魚肉類

*本公司自行調查結果，依食材及使用方式效果不同

約7日間

冷藏室 約3日
保鮮室 約4日



約5日間

冷藏室 約2日
保鮮室 約3日



約3日間

冷藏室 約1日
保鮮室 約2日



比保鮮室更加低溫，
因此可抑制變色，
讓鮮度更持久。



2013年度日本國內機種
MR-JX61X(7日後)



超冰保鮮D
抑制變色
約11%

牛絞肉7日後

以上圖片為舉例食品

*依食材種類及放入時鮮度不同效果不同

保鮮更持久

既可以大量採購生鮮食品，每天的料理過程也更輕鬆。

到周末就要用掉的份不用冷凍也OK！

容易壞的生鮮食品即使不冷凍也能美味保存，
一次大量採購也放心。



非冷凍保存， 取出就能直接料理好輕鬆！

不是冷凍狀態保存，
不需解凍就能直接料理。

臨時想吃的
料理也能
快速對應

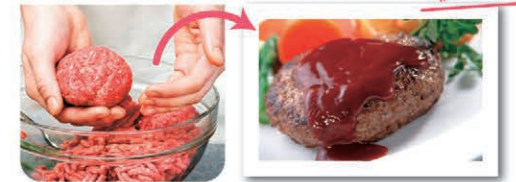

無損風味，美味依舊！

食材細胞不會因為冷凍而被破壞，
減少美味成份與營養的流失。

多汁又美味！



輕易解凍

冷凍食材也能簡單的美味解凍！

不再擔心解凍影響食材美味！

解凍後能維持保存狀態，突然改變行程不立即料理也沒關係！

早上就把冷凍的食材放入超冰保鮮盒，到了傍晚就完成了美味解凍，還能降低解凍時的美味成份流出。*8開始解凍後90分鐘。*9即到達可用菜刀切開的硬度。*10使用超冰保鮮保存，隔日也可以直接使用食材。



設定成「解凍模式」▶



本公司舊機型
(牛腿排3日後)



新機種MR-WX61C
(牛腿排3日後)

美味成份流出
抑制約75%

* 食品的種類或置入時的鮮度將影響結果

※1：國內家庭用電冰箱，2014年10月本公司自行調查結果。 ※2：依照食材的種類及保存量效果不同。 ※3-5：依照食材的生菌數，酸化等綜合判斷。測試環境：MR-WX71Y設定超冰保鮮功能。冷藏、保鮮室則為日本國年2013年MR-JX61X機種的冷藏室「中」設定。此為本公司自行測試結果，(試驗機關：日本八木株式 社中央研究所)實際效果因應食材、使用環境有異。 ※6：外氣溫25°C，設定超冰保鮮，保鮮室溫度「中」牛絞肉110g以保鮮膜包存，比較紅色的退色程度，超冰保鮮約流失8.5%，保鮮室約流失9.5%。 ※7：外氣溫25°C，設定超冰保鮮，保鮮室溫度「中」牛排150g以保鮮膜包存後冰於

各庫室1天後於室溫20°C放置3小時解凍比較肉汁流失量，超冰保鮮約流失1.3%，冷凍約流失4.0%。*8：將超冰保鮮室設定為「超冰保鮮·解凍」模式時。*9：冷凍(-18°C)狀態的180g，厚約8mm之牛腿排解凍至約-7°C所需的時間。*10：依據食品的種類、大小、冷凍方式而會有差異。*11：室溫25°C，超冰保鮮室為「超冰保鮮·解凍模式」，低溫保鮮室設定為「中」。150g之牛腿肉先在冷凍室中保存14天，使用兩庫室各自解凍後保存3天的流失量比較。超冰保鮮室D約流失0.6%，低溫保鮮室約流失2.4%。 *本頁以MR-WX61C為主說明

冷藏室

更多貼心設計
讓使用更便利，生活更輕鬆



大容量冷藏室

大容量
379L
(含保鮮區36L)

容易變質的食品存放於比冷藏室更低溫的「保鮮區」！不僅保存狀態更佳，收納也更整齊俐落。

上段 約0°C寬敞保鮮室

加工食品及乳製品等對溫度較敏感的食品可整齊收納！



本來放不下的
現在通通放進去！

寬敞的空間

下段 約-3°C~0°C超冰保鮮室

魚肉類專用收納盒！可以與上段的加工食品分開保存，不用擔心味道互相干擾轉移的問題。



保鮮更持久！
就算一次購足也安心

智慧偵測冷流

2個偵測器確實掌握庫內溫度，效率冷卻保鮮再升級。

設於頂部與內部的兩個偵測器確實掌握庫內溫度變化。由內除了吹出冷流之外，也設置了暖空氣的吸入口，隨時調節開關門而產生的溫度變化。

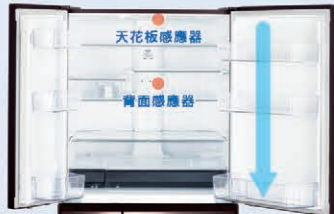

飲料也能完全冷卻

針對溫度容易上升的門邊，在置物架底皆設計有隙縫讓上方冷流容易通過，加強循環。

庫內除菌[※]脫臭

清新潔淨濾網除去冷流中的雜菌及臭味分子
徹底去除在冷流出口收集到的雜菌及臭味分子

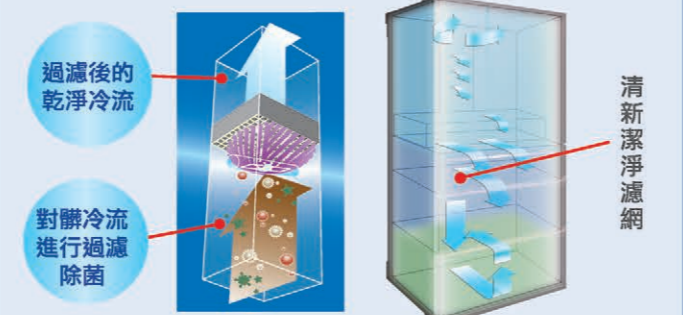

大容量門邊架

左右兩側門邊架共計可放入2L寶特瓶6支。



可調式門邊架

左右邊門邊架皆可自行調整高度，自由運用。



可側取門邊架 / 自動關門 / 觸控式面板

不用完全開門，即可由側邊取出。 | 角度20度之內都會自動關門。 | 原本複雜的面板操作，只要簡單觸控就能輕易完成！

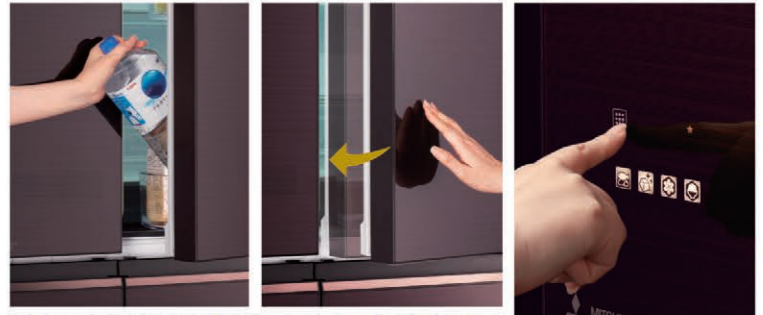

※1：(試驗機關)東京都食品衛生協會(試驗方式)JIS Z 2801(抗菌方式)除菌濾網(對象部份名稱)濾網觸媒(結果)99%去除。

* 同款機型面板示意

瞬冷凍室

約-7°C

運用三菱獨家^{※1}的冷凍技術
不流失食材美味原封凍結保存



美味瞬冷凍^{※2}

世界首創

減少食物細胞破壞，美味微粒子冷凍^{※3}！

瞬冷凍是運用「過冷卻現象」的冷凍技術。不同於舊式冷凍從食物表面開始結凍，瞬冷凍讓食物可以由內而外均勻結凍，不破壞食物細胞，保留美味。

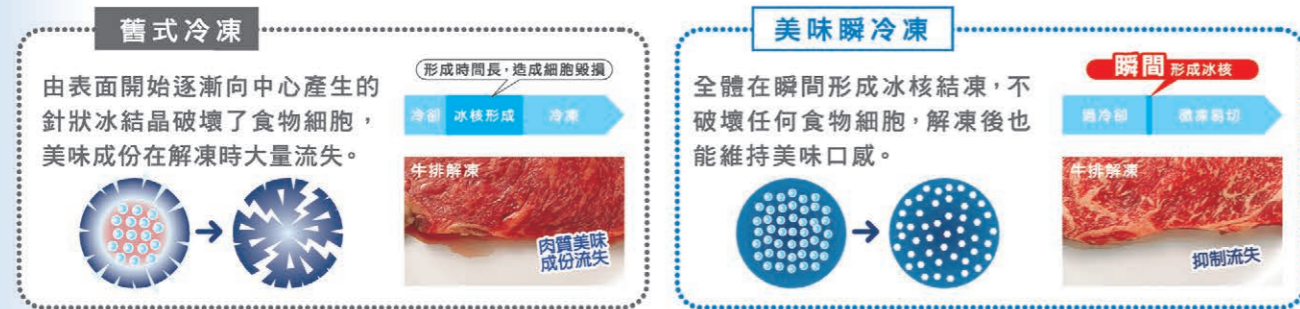

保持美味 由芯開始均勻地微粒子結凍，抑制對食物細胞的破壞，美味冷凍^{※4}。

原本不適合冷凍的馬鈴薯或竹筍也保持原來的食感。



熱食即凍 直接冷凍熱呼呼的美味^{※5}，即時保存！

等待白飯放涼的這段時間，水分蒸發及澱粉劣化的進行造成美味變質。利用瞬冷凍感知熱源，不讓剛起鍋的美味逸散急速冷凍。即使解凍後也能嚐到彈牙口感。即使放入約80°C的食品，原本就冰在冰箱裡面的食品溫度上升也未達1°C。^{※6}



保持食物鮮味 守住食物的美味成份及營養！

大幅抑制肉質美味成份及食材營養流失，健康加分！



微凍易切即食烹飪 -7°C冷凍，好切好烹調！ 每天都能快速有效率的做料理。不必解凍食材，馬上就能使用！

獨特的「微凍易切」功能，把肉類和魚類等食品保存於最佳的急凍溫度-7°C之中，既可保存其鮮味與營養，又能保持食物的柔軟度，無需預先解凍，即可切割和烹調。



★簡單取出不麻煩

一次做好儲藏起來，只取出需要的部分，好方便！

可直取出

費功夫的料理也輕鬆解決！

★輕鬆剝切

不需要事前解凍，立刻就能料理。

可直取出

★易於分離不需分裝

直接袋裝冷凍，要吃的分量咻一聲就能分離取用！

可直接分離

★蔬菜也能冷凍

大型蔬菜或大量購買而用不完的蔬菜都能冷凍，使用不浪費十分便利。

生的狀態保存

用微波(水煮)後保存

※1:日本專利4253775號 ※2:利用過冷卻技術之家庭用電冰箱(本公司調查) ※3:與本公司前代機種比較 ※4:依據食材的類型，大小及體積，瞬冷凍功能可能無法執行。若食材需疊放，請將需立即瞬冷凍的食材放置於最上方。同時，若將食材以鋁箔等紅外線難以穿透的材質包裹，則不適用於瞬冷凍 ※5:冷凍熱食時消耗電量為提高約15% ※6:在瞬冷凍室放入熱食時周圍的食材溫度變化試驗。將約80°C的飯150g放入，與初期的溫度比約上升了0.8°C。食品間請距離10mm以上。超過80°C時會造成瞬冷凍盒的變形，請勿放入80°C以上食材。

※7:米飯的水分損失率比較。將熱食包上保鮮膜直接放入瞬冷凍時損失約2%，直接在室溫散熱後再包上保鮮膜放入冷凍時損失約6% ※8:將水蒸馬鈴薯100克冷卻到約30°C時的維他命含量比較。熱食即放入冷凍時是24.6mg，室溫散熱後再放入冷凍時約為19.3mg。 ※9: <A>一般冷凍，瞬冷凍(此為本公司自行實驗)>肉質美味成份流失試驗A=4%，B=約2%。 ※10: <A>一般冷凍，瞬冷凍(此為本公司自行實驗)>白蘿蔔脫離酸流失比較，A=約32%，B=約15%。 ※11: <A>一般冷凍，瞬冷凍(此為本公司自行實驗)>脫離酸流失比較，A=約5%，B=約2.5%。

冷凍室

約-18℃

大容量才做的到的
機能收納俐落保存！

大容量冷凍室

好用大容量

配合使用習慣的貼心設計，即使大量購買也能輕鬆對應

大容量
125L
(84L)



強化保鮮

獨立設計庫室偵測器，監控加強溫度管理

特殊設計加強了冷凍室的密閉度，防止箱門開關時造成溫度上升，確實守護食材鮮度。想要加快冷凍速度時，也可選擇操作面板上「自動快速冷卻」功能進行急速冷凍。將鮮味牢牢凍住完全保存。

下層
完全密閉



不費力好開抽屜

輕輕拉就打開，輕輕推即關上，
輕鬆滑動，好開好關使用不費力。

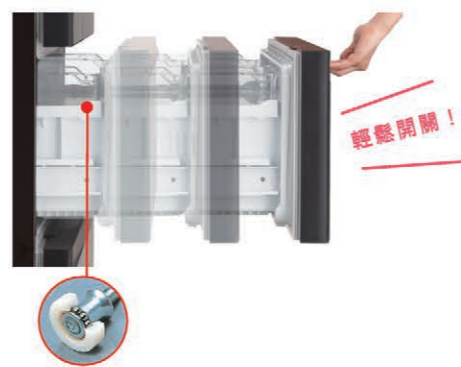

完全可水洗

全可水洗最乾淨，晶瑩美味供應清涼

易拆好清潔抗菌^{※1}製冰皿，更乾淨、更安心。

三菱電冰箱
製冰的水管通路
全部可水洗



全可水洗最乾淨
晶瑩美味供應清涼

製冰室

超淨清冰

水槽管

給水幫浦

除石灰質過濾器

給水管

濾網
不需交換
※2

美味清冰

自來水也能製成美味清冰

無論軟硬水，全種類的礦泉水也都能使用。



大儲存量快速製冰

每回可做12顆冰^{※3}

製冰偵測器隨時掌握製冰狀態！只要結凍了馬上儲冰，開始下一回合的製冰行程。



(製冰能力依冰箱的使用狀及外在環境溫度，效果略有不同)

※1：(試驗機關)日本一般財團法人KAKEN TEST CENTER (試驗方式)JIS Z 2801 (抗菌方式)抗菌劑 (對象部份名稱)製冰皿 (結果)99%去除。

※2：濾網破損時仍需更換

※3：依據儲水槽的水量，可製出的冰塊數有差異。

活用!

不同的食材
就要用不同的溫度照顧!



三菱冷凍新絕招

3種不同溫度保存法!

三菱電冰箱開發了3種不同的庫室，
打造如同超市般的環境，
用最適合的溫度，美味保存各種食材。

延長
生鮮美味

獨家新技術 超冰保鮮^D

肉類及海鮮的專用功能，
大量購買也能延長保鮮。



詳細請見 P5

庫內溫度

保存天數

約
-3°C~0°C

約
3~7天

綜合食材
暫存

美味瞬冷凍

熟食及熟食的短期保存，
不破壞細胞的美味冷凍。



詳細請見 P9

約
-7°C

約
2~3週

2種功能冷凍室可依目的交替使用

一次做很多才好吃的煮物，
全部做好美味瞬冷凍後再
放到「冷凍室」長期保存，
節省了每天做料理的麻煩。



要用才拿出來解凍，結果卻用不
完的話真的很困擾...。移動到
「美味瞬冷凍室」的話，只要切下
必要的分量使用，不會浪費食材。



食材長期
保存

大容量冷凍室

各式冷凍食材都能輕鬆收納。



詳細請見 P11

約
-18°C

約
1個月

* 依食材種類及放入時鮮度不同效果不同

三菱電冰箱的美味技術

食品中的水分即使到冰點下
(0°C)也不會結凍的「過冷卻
現象」。
三菱電機將這個現象應用在
「超冰保鮮」和「美味瞬冷凍」，
將食品美味封存。

「超冰保鮮」和「美味瞬冷凍」的差別在這裡!!

舊式冷凍

由表面開始逐漸向中心產生的
針狀冰結晶破壞了食物細胞，
美味成份在解凍時大量流失。

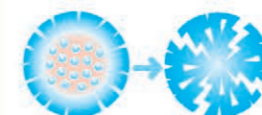

超冰保鮮

三菱的獨家技術利用冰
點下也不結凍的過冷卻
狀態，讓食物在冰點下
也能維持原有狀態，不
會破壞細胞。

美味瞬冷凍

全體在瞬間形成冰核結
凍，不破壞任何食物細胞，
解凍後也能維持美味口
感。

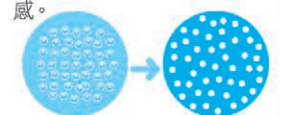

世界初

寬度80cm
出乎意料的大容量

705L

廚房空間有一定的限制，
但對於容量的需求卻也不想妥協！
來自三菱的聰明新提案，
一次滿足「空間」及「容量」的雙重需求。

裝很大
聰明大增量



實現大容量的新技術

新·薄型斷熱構造 SMART CUBE

為了要隔絕外在熱氣及強化構造，冰箱的外壁包覆著大面積的發泡芯材及真空斷熱材。三菱電機開發了『新·薄型斷熱構造SMART CUBE』技術。獨家研發出更薄型的發泡芯材配合原有的高效真空斷熱材，讓箱壁最薄化。並配合複雜的內部空間，更大面積完整包覆擴大隔熱範圍！達到體積不變，容量加大，更加省電的最大效果！！

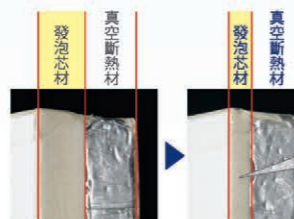
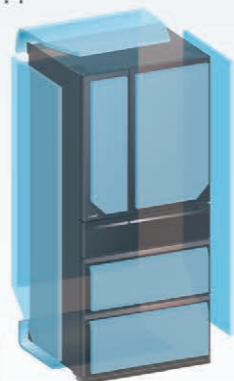

獨家研發的填充技術讓發泡芯材變得更薄！

配合內部構造一體成型的真空斷熱材，有效防止熱侵入，最節能！

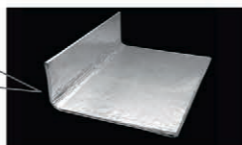

* 此為示意圖。真空斷熱材的包覆分佈及枚數依機種不同！

MR-WX71C

三菱獨家技術與品質堅持，
讓節能有效率，環保更聰明。



全自動 節能

學習家庭的使用習慣，每個庫室分別進行節電。

室別智慧節能

自動學習家庭的使用習慣，依每個庫室的最佳狀態來進行運轉，並配合省電模式積極抑制電力，聰明節能。

平均節能約10%^{*1}



更省電

不使用的庫室減少冷氣的提供，積極節電。

節電模式

不用製冰室的時候...

停用自動製冰。
同時會控制溫度保有冷氣。
※無法製冰或保存冰塊。

當兩室都不使用時
可平均節能16%

不使用瞬冷凍室的時候...

會控制溫度保有冷氣。
※不適用生鮮食品、冷凍食品、冰品的保存。

能源效率等同
1級能效^{*2}

看得見

ECO監視器讓你更了解冰箱的運轉狀況。

ECO監視器

根據運轉狀況及箱門開關的頻繁度判別節電程度，並以星星符號清楚表示。讓節電更有實感，幫助提升家庭環保意識。



不妥協的節能細節

全室獨立隔間設計

影響食物鮮度的關鍵是溫度！

完全的隔間加上廣佈於所有庫室的16個感應器，分工控制每個庫室的環境，精準提供冷流，不會過度運轉浪費亦不會造成溫度不足。獨立隔間更能確保氣味不容易互相干擾轉移，讓每樣食材保有最原始的美味。

- 濕度感應
- 溫度感應
- 箱門開閉感應
- 室溫感應
- 除霜感應



16個感應器
完全監控

※1：室別自動節能ON/OFF之比較。當切替室為「冷凍中」的溫度設定，且全室皆設定為室別自動節能時。此為本公司內部測定結果，根據使用條件不同數值會有差異。※2：政府規定700公升以上免檢驗，此為本公司自行測試結果。※3：冷藏室「中」冷凍室「中」瞬冷凍室「微凍易切中」的溫度設定時。1天內冷藏室35回，冷凍室8回開閉（每回開閉約10秒）。依據周圍溫度及使用狀況會有差異。※4：與「標準運轉」比較時。※5：氣味較強烈或容易散發味道之食材儲藏於各庫室前，建議可加強包裝或密封後再冷藏，避免庫室內味道不易消除。使用前請詳加閱讀使用說明書，並妥善使用。

玻璃鏡面

705L

MR-WX71C
水晶棕(BR) 水晶杏(F) 水晶白(W)
高1,821mm

年耗電量432Kwh/年
EF值23.7L/kwh/月

寬800x深738x高1821(mm)

裝設空間(單位:mm) 重量141kg

應小裝設空間會依據裝設條件而不同，請預留比指定值更多的空間。



MR-WX71C 6門



- ◆ 全鏡面美型旗艦款
- ◆ 鐵型寬幅80公分，705公升極大容



冷藏室

保鮮區

寬800mm
705L



水晶棕(BR) 水晶杏(F) 水晶白(W)
MR-WX71C-BR-C/C1 MR-WX71C-F-C/C1 MR-WX71C-W-C/C1

製冰室

冷凍室

蔬果室

瞬冷凍室

超靜音設計
約15dB(A)

水槽蓋、幫浦
都可水洗清潔
直接給水式
自動製冰

最大冷凍容量 192L

冷藏室	379L (36L)
製冰室	21L
瞬冷凍	46L
冷凍室	125L
蔬果室	134L



● 鮮摘蔬果室



● 超冰保鮮D



● 美味瞬冷凍



● 室別智慧節能

- 超靜音15dB
- 自動關門
- 超淨清冰
- 觸控面板

主要機能	冷藏室		保鮮區	瞬冷凍室		製冰室		蔬果室		冷凍室		其他																									
	強化玻璃層架	伸縮層架		分層式玻璃層架	智慧監測冷流	可側取門邊架	可調式門邊架	萬用蛋盒	2L實特瓶	儲水槽	保鮮室	美味瞬冷凍	微凍易切	熱食即凍	溫度切換	鋁製托盤	全可洗超淨清冰	抗菌可洗製冰盒	給水管路可水洗	直接給水式自動製冰	鮮摘蔬果室	獨立溫度調節	全開抽屜	輕鬆滑動	快速冷凍	預冷運轉	全開抽屜	一拉到底	輕鬆滑動	清新潔淨濾網	室別自動ECCO偵測	節能監視器	觸控面板	自動關門	全室關門警鈴		
MR-WX71Y	●	●	●	●	●	●	●	●	●	●	●	●	●	●	●	●	●	●	●	●	●	●	●	●	●	●	●	●	●	●	●	●	●	●	●	●	●

由於是印刷品，可能會與實際顏色有所出入。購買時請在店頭進行確認。根據角度與照明，顏色會有微妙的色差產生。
*根據JISC9607規定噪音測試(周圍環境溫度20℃安定運轉時)(音量感受因個人、環境有異)

玻璃鏡面

605L

MR-WX61C
水晶棕(BR) 水晶杏(F) 水晶白(W)
高1,821mm

年耗電量324Kwh/年
EF值27.1L/kwh/月

寬685x深738x高1821(mm)

裝設空間(單位:mm) 重量127kg

應小裝設空間會依據裝設條件而不同，請預留比指定值更多的空間。



MR-WX61C 6門



- ◆ 全鏡面美型設計
- ◆ 鐵型寬幅68.5公分，605公升大容



冷藏室

保鮮區

寬685mm
605L



水晶棕(BR) 水晶杏(F) 水晶白(W)
MR-WX61C-BR-C/C1 MR-WX61C-F-C/C1 MR-WX61C-W-C/C1

製冰室

冷凍室

蔬果室

瞬冷凍室

超靜音設計
約15dB(A)

水槽蓋、幫浦
都可水洗清潔
直接給水式
自動製冰

最大冷凍容量 164L

冷藏室	327L (30L)
製冰室	21L
瞬冷凍	40L
冷凍室	103L
蔬果室	114L



● 鮮摘蔬果室



● 超冰保鮮D



● 美味瞬冷凍



● 室別智慧節能

- 超靜音15dB
- 自動關門
- 超淨清冰
- 觸控面板

主要機能	冷藏室		保鮮區	瞬冷凍室		製冰室		蔬果室		冷凍室		其他																									
	強化玻璃層架	伸縮層架		分層式玻璃層架	智慧監測冷流	可側取門邊架	可調式門邊架	萬用蛋盒	2L實特瓶	儲水槽	保鮮室	美味瞬冷凍	微凍易切	熱食即凍	溫度切換	鋁製托盤	全可洗超淨清冰	抗菌可洗製冰盒	給水管路可水洗	直接給水式自動製冰	鮮摘蔬果室	獨立溫度調節	全開抽屜	輕鬆滑動	快速冷凍	預冷運轉	全開抽屜	一拉到底	輕鬆滑動	清新潔淨濾網	室別自動ECCO偵測	節能監視器	觸控面板	自動關門	全室關門警鈴		
MR-WX61C	●	●	●	●	●	●	●	●	●	●	●	●	●	●	●	●	●	●	●	●	●	●	●	●	●	●	●	●	●	●	●	●	●	●	●	●	●

由於是印刷品，可能會與實際顏色有所出入。購買時請在店頭進行確認。根據角度與照明，顏色會有微妙的色差產生。
*根據JISC9607規定噪音測試(周圍環境溫度20℃安定運轉時)(音量感受因個人、環境有異)

美型鋼板
525L
MR-JX53C 高1,821mm
網絲白(W) 玫瑰金(N)
年耗電量300Kwh/年
EF值25.5L/kwh/月
寬650x深699x高1821(mm)
裝設空間(單位:mm) 重量110kg

最小裝設空間會依據安裝條件而不同，請預留比指定值更多的空間。

寬650mm
525L

能源效率第1級
變頻
SMART CUBE



網絲白(W) 玫瑰金(N)
MR-JX53C-W-C/C1 MR-JX53C-N-C/C1

MR-JX53C 6門
◆ SMART CUBE聰明大增量
◆ 鐵型寬幅65公分，525公升大容量



冷藏室
保鮮區

製冰室

瞬冷凍室

冷凍室

蔬果室

超靜音設計
約15dB(A)

水槽蓋、幫浦
都可水洗清潔
直接給水式
自動製冰

最大冷凍容量
144L

冷藏室	283L (24L)
製冰室	18L
瞬冷凍	27L
冷凍室	99L
蔬果室	98L

美型鋼板
513L
MR-RX51E 高1,821mm
網絲白(W) 網絲杏(F)
年耗電量300Kwh/年
EF值25.0L/kwh/月
寬650x深724x高1821(mm)
裝設空間(單位:mm) 重量113kg

最小裝設空間會依據安裝條件而不同，請預留比指定值更多的空間。

寬650mm
513L

能源效率第1級
變頻
SMART CUBE



網絲白(W) 網絲杏(F)
MR-RX51E-W-C/C1 MR-RX51E-F-C/C1

MR-RX51E 6門
◆ SMART CUBE聰明大增量
◆ 鐵型寬幅65公分，513公升大容量



冷藏室
保鮮區

製冰室

瞬冷凍室

冷凍室

冷凍室

蔬果室

超靜音設計
約15dB(A)

水槽蓋、幫浦
都可水洗清潔
直接給水式
自動製冰

最大冷凍容量
142L

冷藏室	278L (24L)
製冰室	18L
瞬冷凍	27L
冷凍室	97L
蔬果室	93L



● 鮮摘蔬果室



● 超冰保鮮D



● 美味瞬冷凍



● 升降棚架

- 室別智慧節能
- 觸控面板
- 自動關門
- 超淨清冰



● 熱食即凍



● 美味瞬冷凍



● 超冰保鮮D

- 超淨清冰
- 鮮翠水潤蔬果室
- 室別智慧節能
- 自動關門

主要機能	冷藏室		保鮮區	瞬冷凍室		製冰室		蔬果室		冷凍室		其他	
	升降棚架	伸縮層架		智慧監測冷流	可側取門邊架	可側取門邊架	2L實特瓶	輕鬆滑軌	2L實特瓶	快速冷凍	一拉到底全開抽屜	輕鬆滑軌	清新潔淨濾網
MR-JX53C	●	●	●	●	●	●	●	●	●	●	●	●	●

由於是印刷品，可能會與實際顏色有所出入。購買時請在店頭進行確認。根據角度與照明，顏色會有微妙的色差產生。
*根據JISC9607規定噪音測試(周圍環境溫度20℃安定運轉時)(音量感受因個人、環境有異)

主要機能	冷藏室		保鮮區	瞬冷凍室		製冰室		蔬果室		冷凍室		其他	
	強化玻璃層架	伸縮層架		可側取門邊架	可側取門邊架	門邊2L實特瓶收納	移動式蛋盒	儲水槽	2L實特瓶	輕鬆滑軌	2L實特瓶收納	輕鬆滑軌	清新潔淨濾網
MR-RX51E	●	●	●	●	●	●	●	●	●	●	●	●	●

由於是印刷品，可能會與實際顏色有所出入。購買時請在店頭進行確認。根據角度與照明，顏色會有微妙的色差產生。
*根據JISC9607規定噪音測試(周圍環境溫度20℃安定運轉時)(音量感受因個人、環境有異)

簡約經濟學 泰製系列

三菱電機獨家保鮮術
經濟選擇泰幸福！



智能變頻
NEURO INVERTER
3種智能組合創造15種運轉模式，以最省電的方式達到最佳效能！

NEURO INVERTER 智能變頻

節能變頻再升級，全新智能變頻系統有效提高冰箱效能！經濟型的泰製系列華麗變身高級享受！

- NEURO FUZZY SYSTEM 智能自動學習**
自動學習家庭的使用習慣，依最適合的狀態自動節能運轉。
- NEURO INVERTER COMPRESSOR 智能變頻壓縮機**
10種不同強弱的運轉模式來因應環境需求變化。適切的調節提供良好的保存環境，也更加省電！
- MULTI FAN 雙風扇**
內外雙風扇同時調節，幫助馬達散熱，提高冷卻效率，讓庫內溫度總是維持最佳狀態！

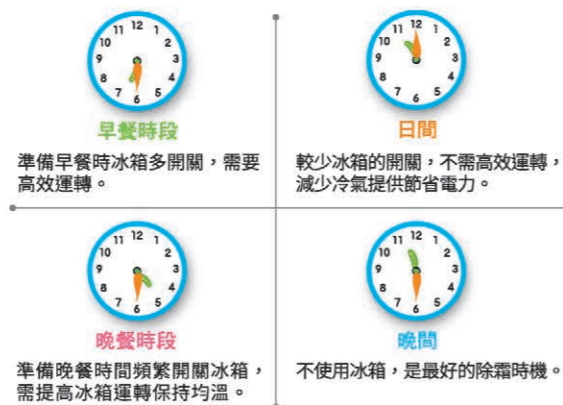

玻璃鏡面
450L
MR-CGX45EP
純淨白(W)
年耗電量276Kwh/年
EF值23.2L/kwh/月
寬699x深709x高1798(mm)

冷藏室 253L
蔬果室 90L
冷凍室 107L

MR-CGX45EP-GWH-C

玻璃鏡面
365L
MR-CGX37EN
純淨白(W)
年耗電量252Kwh/年
EF值20.4L/kwh/月
寬600x深660x高1820(mm)

冷藏室 215L
蔬果室 70L
冷凍室 80L

MR-CGX37EN-GWH-C

玻璃鏡面
376L
MR-FX37EN
純淨白(W)
年耗電量252Kwh/年
EF值21.5L/kwh/月
寬699x深720x高1720(mm)

冷藏室 98L
冷凍室 278L

MR-FX37EN-GWH-C

美型鋼板
288L
MR-FC31EP
太空銀(SSL)
年耗電量276Kwh/年
EF值15.0L/kwh/月
寬555x深662x高1693(mm)

冷藏室 72L
冷凍室 216L

MR-FC31EP-SSL-C

主要機能	冷藏室			蔬果室			冷凍室			其他															
	超冰保鮮	滑動保鮮室	強化玻璃層架	伸縮層架	蛋架	LED照明燈	門邊置物架	光能淨化蔬果室	自動製冰	旋轉式製冰盒	儲物箱	門邊置物架	強化玻璃層架	玻璃鏡面	立體冷流	內外雙風扇	無須除霜	無菌淨化食物	清新潔淨濾網	鳥籠子裝置	庫內抗菌材料	抗菌門封條	智能變頻	開門警鈴	
MR-CGX45EP	●	●	●	●	●	●	●	●	●	●	●	●	●	●	●	●	●	●	●	●	●	●	●	●	●
MR-CGX37EN	●	●	●	●	●	●	●	●	●	●	●	●	●	●	●	●	●	●	●	●	●	●	●	●	●
MR-FX37EN	●	●	●	●	●	●	●	●	●	●	●	●	●	●	●	●	●	●	●	●	●	●	●	●	●
MR-FC31EP	●	●	●	●	●	●	●	●	●	●	●	●	●	●	●	●	●	●	●	●	●	●	●	●	●

由於是印刷品，可能會與實際顏色有所出入。購買時請在店頭進行確認。根據角度與照明，顏色會有微妙的色差產生。
*經日本JISZ2801實驗測試結果34萬菌群經24小時後消除99%。

美型雙門大容量
216L
MF-U22ET-W-C
純淨白(W)
高1,496mm
EF值13.3L/kwh/月
寬542x深650x高1496 (mm)
裝設空間(單位:mm) 重量51kg

最小裝設空間會依據裝設條件而不同，請預留比指定值更多的空間。

寬542mm
216L



MF-U22ET-W-C 2門



- ◆ 美型雙門大容量
- ◆ 上下層兩門設計，抑制冷流外洩更節能

NEW
直立式變頻冷凍櫃



1 上下層設計

上層為2層架+1抽屜，下層為3段抽屜，分門別類更好整理！



3 上下層皆搭載LED照明燈

方便尋找物品



2 兩門設計，抑制冷流外洩

1. 節能 - 減少開關門，維持冷度
2. 保鮮 - 降低溫度上升機率，維持食材新鮮

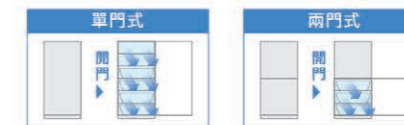

- 風扇循環冷流
- 自動除霜
- 100度C耐熱頂層
- 急速冷凍模式
- SIAA認證抗菌把手¹

由於是印刷品，可能會與實際顏色有所出入。購買時請在店頭進行確認。根據角度與照明，顏色會有微妙的色差產生。
1. 抗菌把手經由SIAA認證的抗菌加工，是根據ISO22196評估的結果，在抗菌產品技術協議會的指導方針下公開顯示品質管理及產品情報。SIAA標誌是由抗菌製品技術協議會製定的抗菌標誌。①抗菌性(※1)、②安全性(※2)、③正確的表示(※3)符合3個標準下才可以在產品上表示SIAA標誌。
(※1) 與未經加工的產品相比，細菌的增殖比例在1/100以下，同時經過耐久性測試，確認抗菌效果。抗菌性是根據國際標準ISO22196進行的試驗結果所判定的。
(※2) 符合SIAA獨自制訂安全性標準。
(※3) 明確地表示抗菌劑種類和加工位置。